

PORRERES 1936



Adaptació teatral amb música en directe del llibre
Desfilades de dia, afusellaments de nit
de Bartomeu Garí Salleras.
Idea original de Toni Rigo Sastre.

La història

«...Lluitarem per la igualtat i la llibertat de tothom, amb el major civisme possible i amb esforç i el vostre suport, segur que ho aconseguirem». Així acabà el míting que va fer Climent Garau al cine Moderno, dia 26 de gener de 1936. I amb aquest acte comença la història que Toni Rigo Sastre ha anat gestant al llarg d'un parell d'anys a partir del llibre de Bartomeu Garí *Desfilades de dia, afusellaments de nit*, projecte que va veure la llum per primera vegada els passats 23 i 24 d'abril a l'Auditori Municipal de Porreres.

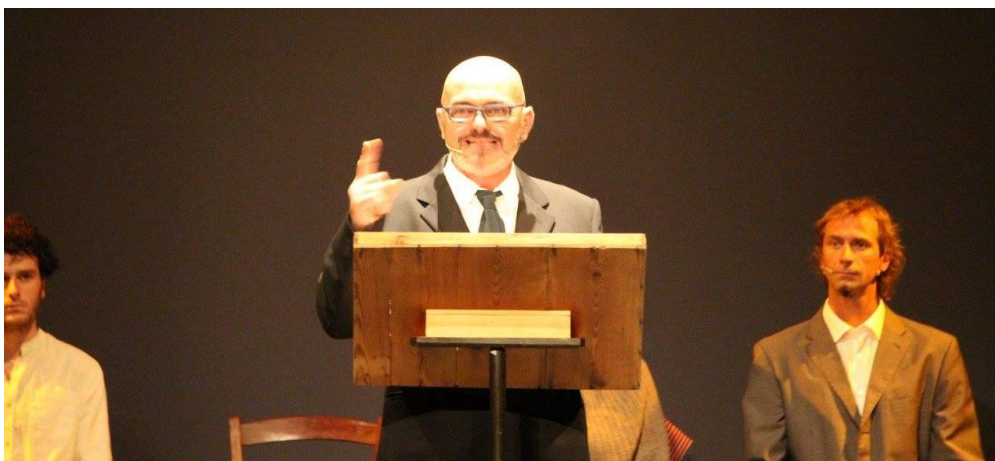

Teatre i música s'uneixen per donar veu a un dels episodis més trists del segle XX al nostre poble.



Porreres 1936 és una obra que parla de dos homes, de dues famílies que viuen la nefasta i terrible guerra civil. L'autor, ha unit fets reals i música, gran part d'ella de Lluís Llach, escenificant algunes històries que van succeir a Porreres l'any 36. Són relats que foren silenciats durant molts d'anys, són paraules de persones -Climent Garau i Climent Serra que lluitaren per la democràcia republicana i, que finalment foren afusellades i condemnades a l'ombra de la història.



L'obra també recupera el paper de la dona, de la germana, de l'esposa, de la mare que amb el seu patiment i lluita també es convertiren en víctimes oblidades del conflicte. Porreres 1936 mostra la violència d'una guerra on l'horror, la repressió i l'infortuni acaben guanyant.



L'obra en imatges:

[VIDEO PROMOCIÓ PORRERES 1936](#)



Qui som?

Direcció escènica: Tomeu Blanch Veny
Direcció musical: Jaume Rosselló Tomàs

Climent Garau, *Marió*: Bernat Bauçà Clar
Joan Garau, *Marió*: Víctor Leiva Julià
Maria Garau, germana dels *Marió*: Eva Amorós Servera
Climent Serra, *Banyat*: Iban Palanques Perarnau
Margalida Blanch, esposa de Climent *Banyat*: Llúcia Salleras Julià
Miquel Ximelis *Cotó*: Joan Carles Capilla Fernández
Jordi Llaneras *de Can Ferrer*: Miquel Móra Mulet
Falangista 1: Catalina Nadal Ato
Falangista 2: Glòria Julià Estelrich
Lectora: Agnès Vanrell Sureda
Veu en off: Margalida Barceló Servera Xibica

Guitarra acústica: Jaume Rosselló Tomàs
Guitarra elèctrica: Jaume Rosselló Salleras
Piano: Mònica Garcia Socias
Baix: Marc Grimalt Melià
Bateria: Cristòfol Barceló Amengual
Flauta: Toni Nadal Garcia

Imatges: Simó Tortella Sbert
Disseny gràfic: Miquel Morlà Vicens
So: Joan Toni Roig Dalmau
Il·luminació: Bartomeu Tortella Garcías

Cançons: Lluís Llach, Eric Clapton i tradicionals.

PORRERES
1936

Adaptació teatral amb música en directe
del llibre "Desfilades de dia,
afusellaments de nit" de
Bartomeu Gari Salleras

PRORROGAT
Diumenge, 29 de maig, 20:00h
Auditori Municipal de Porreres

Toni Rigo Sastre * Tomeu Blanch Veny
Bartomeu Gari Salleras
Bernat Bauçà Clar * Eva Amorós Servera
* Víctor Leiva Julià
Llúcia Salleras Julià * Iban Palanques Perarnau
Joan Carles Capilla Fernández
Miquel Móra Mulet * Catalina Nadal Ato
Glòria Julià Estelrich
Agnès Vanrell Sureda * Jaume Rosselló Tomàs
Toni Servera Viedma
Jaume Rosselló Salleras * Toni Nadal Garcia
Cristòfol Barceló Amengual
Mònica Garcia Socias * Miquel Morlà Vicenç
Simó Tortella Sbert

acp
AJUNTAMENT DE PORRERES

Auditori Municipal de Porreres

FUNDACIÓ Lluís Llach

art i sons
societat cooperativa

Ajuntament de Porreres
CULTURA

ASSOCIACIÓ Membre de Mallorca

Qui eren:



Climent Garau Juan Marió

Va néixer el 15 de juny de 1897. Després d'acabar els estudis a l'escola pública de Porreres va treballar al camp i al fusteria de la família.

Va aprendre a pintar amb el seu mestre Cristòfol Mora Garcies *Rellotger* passant a treballar a s'*Alfombrera* de Palma. Abans de la guerra, juntament amb el seu germà Joan, varen obrir una fusteria a Porreres i una tenda de mobles a Palma.

Casat amb Maria Escarrer Barceló. President de la lliga d'agricultors de Porreres i la societat *El Porvenir*, col·laborador del periòdic local *La Voz de Porreras*. Membre del Partit

Republicà Federal i fundador de l'Esquerra Republicana Balear a Porreres. El març de 1936 va ser nomenat batle de la Vila i president de la Comissió Gestora del Front Popular. Quan va començar la guerra es va amagar amb el seu germà Joan fins que varen ser detinguts a la finca dels *Poassos* el 22 de setembre de 1936.

Al matí de dia 23 de setembre de 1936 varen ser trobats morts al camí dels Reis a Son Puigdorfila. Segons l'autòpsia moriren a conseqüència d'una hemorràgia interna.

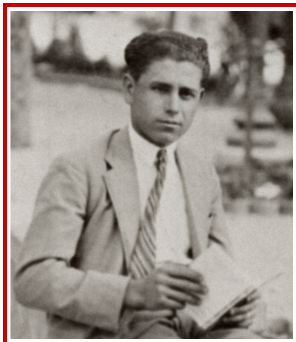

Climent Serra Servera Banyat

Va néixer dia 12 d'abril de 1907. Era mestre d'obres i estava casat amb Margalida Blanch Bauçà.

President del sindicat Fraternitat Obrera de Porreres i vicepresident d'Esquerra Republicana Balear de Porreres. Quan Climent Garau fou elegit batle ocupà el càrrec de President de la força republicana.

Va treballar en la construcció de l'Escola Graduada de Sencelles. El 9 de maig de 1936 va guanyar el concurs per la construcció del nou grup escolar porrerenc.

Va començar les obres del centre escolar, però tan sols va tenir temps d'alçar-ne els fonaments.

Dia 15 d'agost fou cridat a passar llista al consistori porrerenc, juntament amb un nombrós grup de veïnats que el 16 d'agost foren afusellats a Manacor.



Joan Garau Juan Marió

Va néixer dia 10 d'agost de 1901. Treballava de pagès i fuster a l'empresa familiar. Participà a la guerra de Marroc. Fou destinat durant 20 mesos a Larache.

Juntament amb el seu germà tenia compte a la fusteria i a les dues botigues de mobles que tenien, una a Porreres i l'altre a Palma. Com a conseqüència del seu treball es desplaçava moltes vegades a València per estar al dia del mercat mobiliari.

Tresorer de la societat de socors mutus *La Porrerense*, militant d'Esquerra Republicana Balear.

Quan esclatà el conflicte militar es va amagar amb el seu germà Climent. Va ser assassinat la matinada del 23 de setembre de 1936 juntament amb el seu germà al Camí del Reis de Palma.



Jordi Llaneras Llull de Can Ferrer

Nascut dia 11 de març de 1885. Fundador del Partit Republicà Federal a Porreres, el qual posteriorment formà part d'Esquerra Republicana Balear. Membre de la Comissió Gestora del Front Popular i ocupa el càrrec de 1r tinent batle de l'Ajuntament de Porreres.

Va ser una de les persones més cercades després del cop d'estat. Dia 15 d'agost fou arrestat amb la resta de companys porrerencs. L'endemà fou conduït a Manacor amb els seus companys; davant la situació va sofrir un atac de cor i fou llançat directament a la foguera.

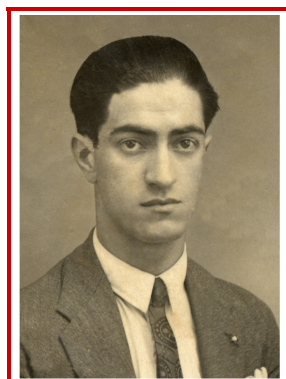

Miquel Ximelis Bisquerra Cotó

Va néixer el 23 d'octubre de 1909. Gran promotor de les llibertats republicanes, defensor d'un sistema democràtic i amant de l'ensenyament i de la cultura.

Mestre d'escola i periodista. Fundà el quinzenari porrerenc *La Voz de Porreras*. Fou secretari del Centre Instructiu de Porreres i pertanyia a Esquerra Republicana Balear.

Fou regidor de la Comissió Gestora presidida pel batle *Marió*. El 20 de maig de 1936 va sofrir un intent de segrest del que en va poder escapar.

Quan va esclatar el cop d'estat va escapar embarcant-se en un llaüt, però res més se'n va saber.



Margalida Blanch Bauçà

Dona de Climent Serra. Després de la mort del seu home va haver de criar els dos fills que tenia el matrimoni, Antoni i Climent, de 2 anys i 6 mesos d'edat. A més d'aguantar les vexacions, va ser obligada a tornar la fiança que el seu home havia de pagar com a compliment del concurs per a la construcció de l'escola pública. Aquesta fiança ja havia estat pagada, però el nou govern, a pesar dels documents, no ho va entendre així. Gràcies als seu testimoni s'ha pogut refer aquesta trista història.



Maria Garau Juan Marió

Dona de molta empena, germana de Climent i Joan Garau. Juntament amb la seva germana Catalina varen ajudar a sobreviure els seus germans fins que foren cuats i llavors detinguts.

Va haver de suportar continus registres a ca seva i amenaces. La dona del batle, segons contava, no va estar a l'alçada i va ser ella la que va agafar les regnes per ajudar els seus germans.

Ella i la seva filla Maria Ripoll han sabut transmetre les vivències de tots aquest anys, cosa que ha servit perquè l'historiador Bartomeu Garí hagi pogut reescriure els fets succeïts a Porreres durant la guerra i postguerra al seu llibre *Porreres. Desfilades de dia, afusellaments de nit*.

*Fotografia: Maria Garau amb els seus fills Maria i Jaume

L'obra als mitjans de comunicació:

[DIARIO DE MALLORCA, 22 d'abril de 2016](#)

[dBalears, 22 d'abril de 2016](#)

[IB3 notícies, 23 d'abril de 2016](#)

[DIARIO DE MALLORCA, 26 d'abril de 2016](#)

[DIARIO DE MALLORCA, 17 de maig de 2016](#)

[DIARIO DE MALLORCA, 28 de maig de 2016](#)

The screenshot shows a news article from the website 'diariodemallorca.es'. The article is titled 'Entrega de la recaudación a Memòria' and is dated '08.05.2016 | 02:45'. The author is listed as 'S. T.'. The text describes the handover of 2,200 euros from the play 'Porreres 1936' to the 'Memòria de Mallorca' organization. A photograph shows five people standing together, with one person holding a green envelope. The article includes social media sharing buttons for Facebook, Twitter, Google+, and LinkedIn.

Necessitats tècniques (a càrrec del teatre):

- 9 micros de diadema
- 2 micros per amplificar bateria
- 1 micro per amplificar flauta
- 1 micro per la lectora
- Connexió per a reproductor USB
- Equip de so amb entrades per als micros anteriors més entrades per:
 - Baix
 - Teclat
 - Guitarra acústica
 - Guitarra elèctrica
- Monitors per als músics i cantants
- Projector i pantalla

Preu*:

- ✓ 1500 € per funció
o bé
- ✓ 100% recaptació de la taquilla

*Aquests preus estan subjectes a revisió en funció de l'aforament del teatre, la disponibilitat de mitjans tècnics d'aquest i del preu de l'entrada.

Contacte:

Miquel Móra
647 782 083
971 647 243
porreres1936@gmail.com

 Trenta-6 Teatre

 [@porreres1936](https://twitter.com/porreres1936)

Col·laboren:



PorreresTV